

VISTA DO MURO
ESCALA 1/50

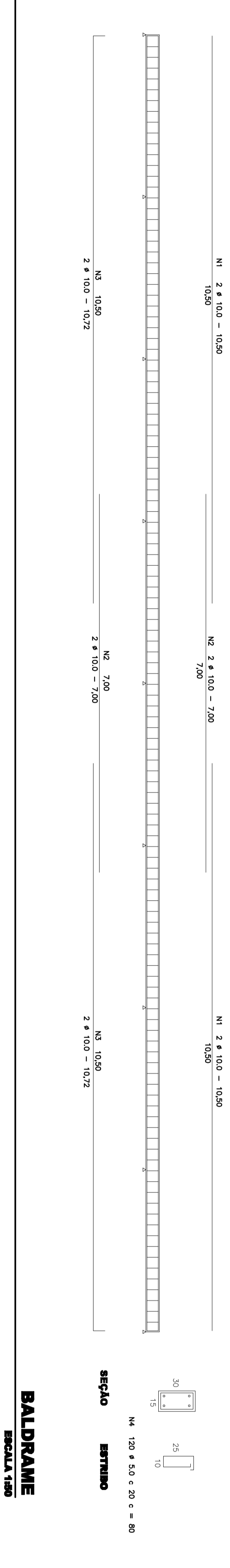

BALDRAME
ESCALA 1/50

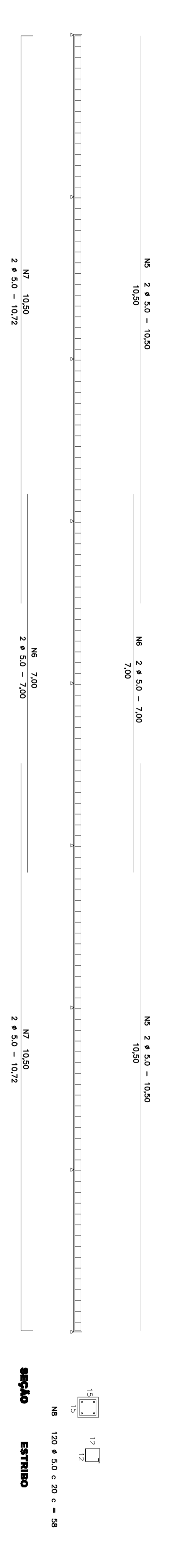

CINTA
ESCALA 1/50

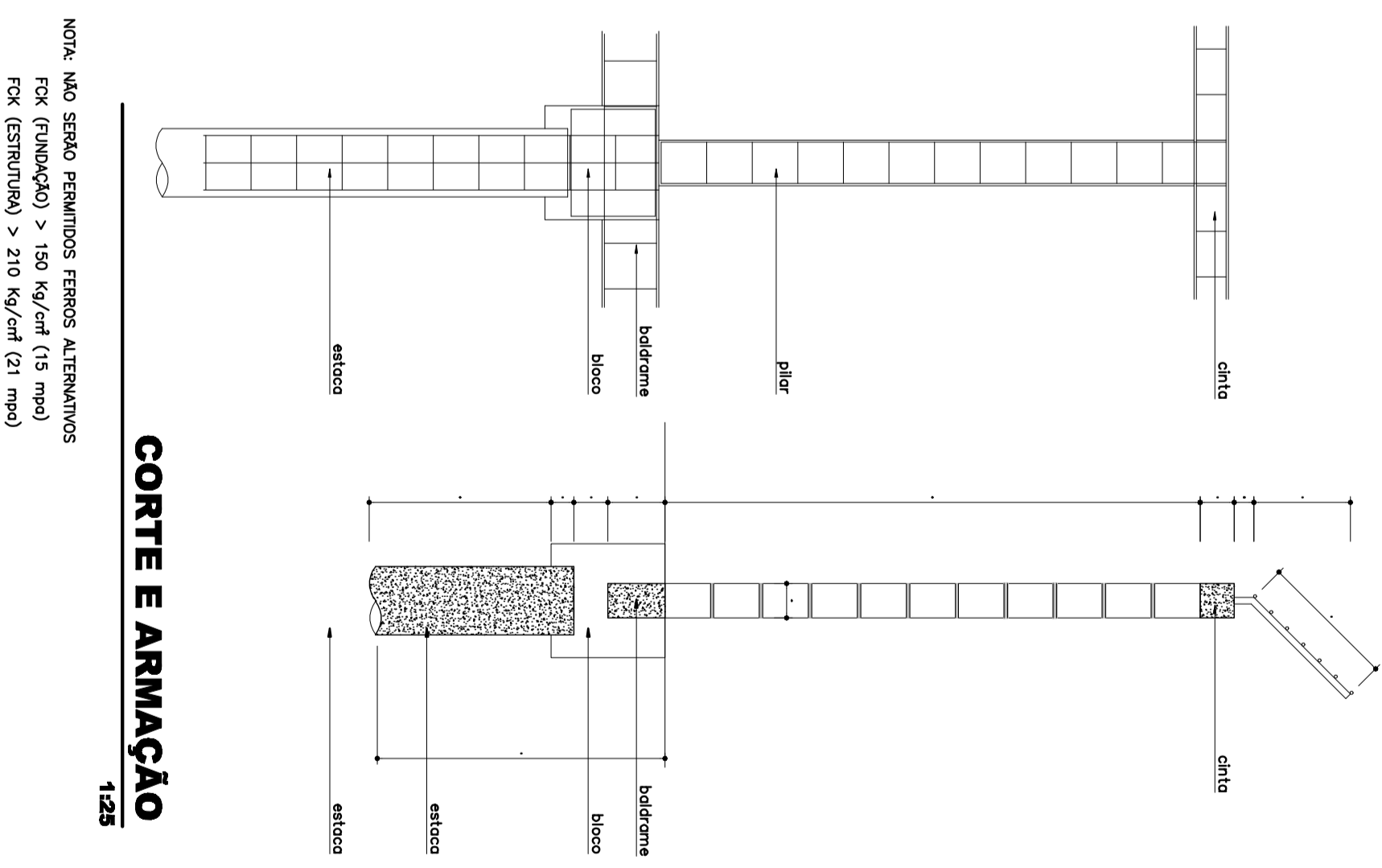

CORTE E ARMADURA
1/25

NÃO SÃO MOSTRADOS REFORÇOS ALTERNATIVOS DE ARMADURA PARA DIMENSÕES DE CINTA > 210 (cm) (2' 6")

BIZINOTE - ABERTURA > 160 MM
1/20

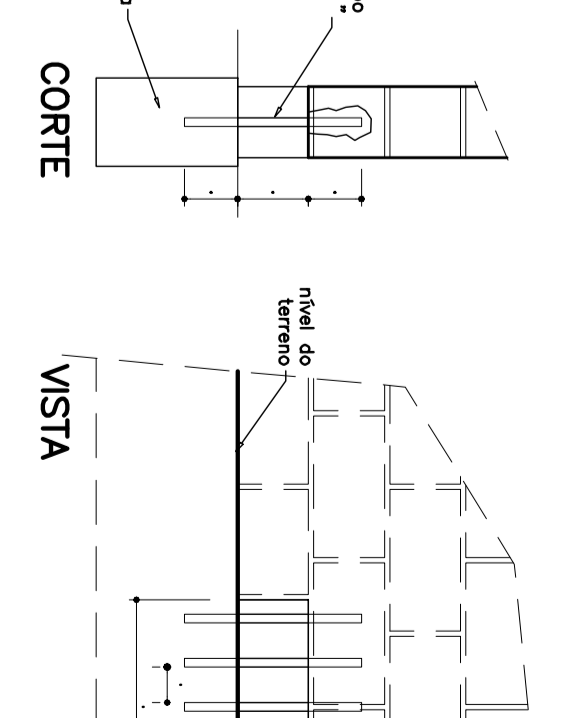

QUADRO DE FERROS PARA TRECHO DE 24,00 m

N	COMPONENTE	QUANT.	COMPRIMENTO (m)	
1	16,0	1000	4	42,00
2	16,0	700	4	28,00
3	16,0	1000	4	42,00
4	5,0	80	120	96,00
5	5,0	1000	4	42,00
6	5,0	400	4	16,80
7	5,0	1000	4	42,00
8	5,0	50	120	6,00
9	5,0	100	32	32,00
10	5,0	150	32	48,00
11	6,0	150	32	48,00
12	6,0	100	32	32,00
13	6,0	60	32	19,20
14	6,0	200	32	64,00
15	6,0	70	80	56,00

BLOCO - 45x45x45cm (8 x para trecho de 24,00 m)
1/25

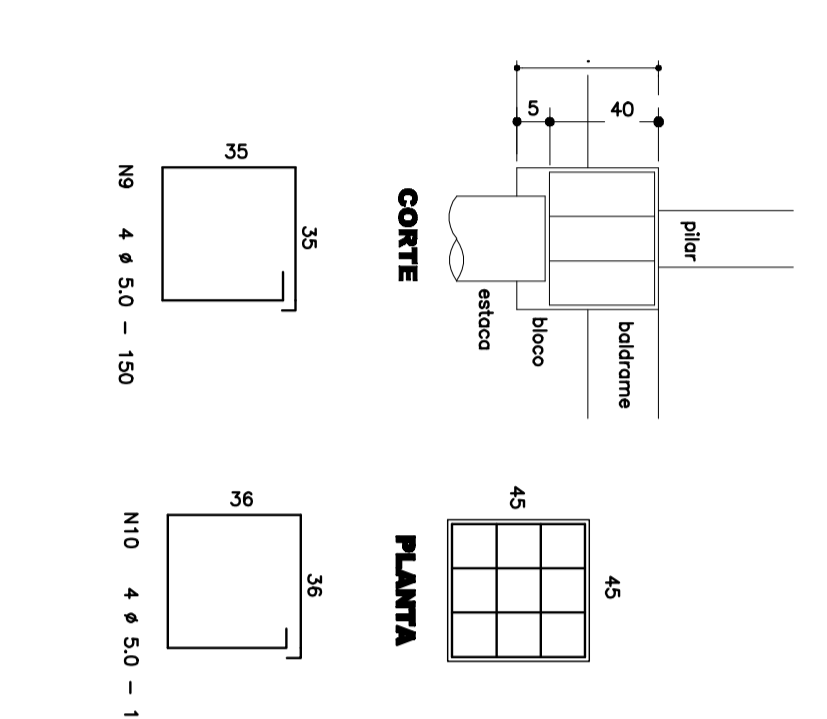

RESUMO DE ÁGUA

TIPO	QUANTIDADE	COMP. (m)	PREÇO
Ca-80	5,0	49,60	76,67
Ca-50	6,0	179,60	69,52
Ca-30	10,0	112,00	42,27
TOTAL			208,94

ESTACA A TRADO Ø 32 (8 x para trecho de 24,00m)
ESCALA 1/25

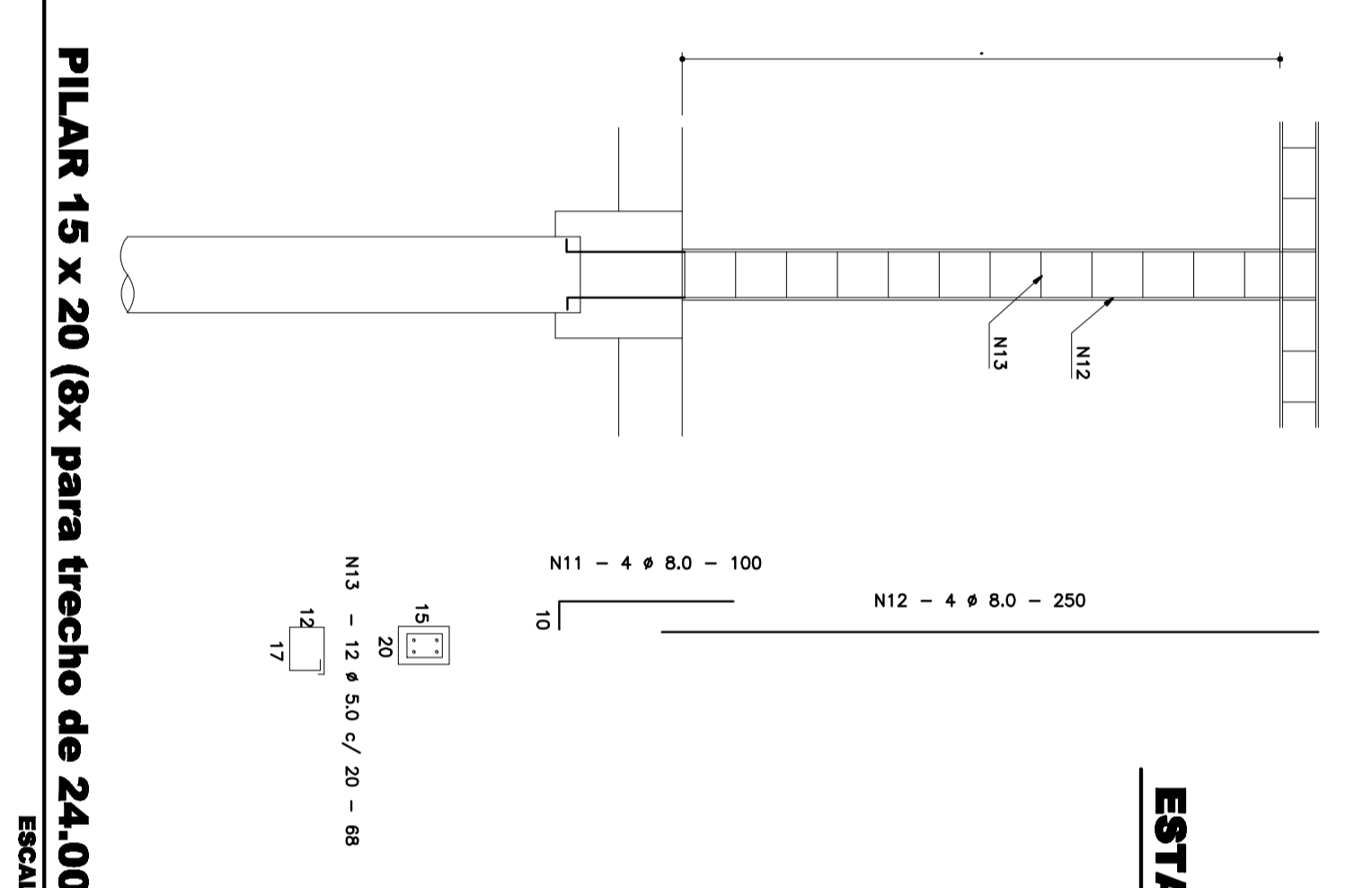

PILAR 15 x 20 (8x para trecho de 24,00 m)
ESCALA 1/25

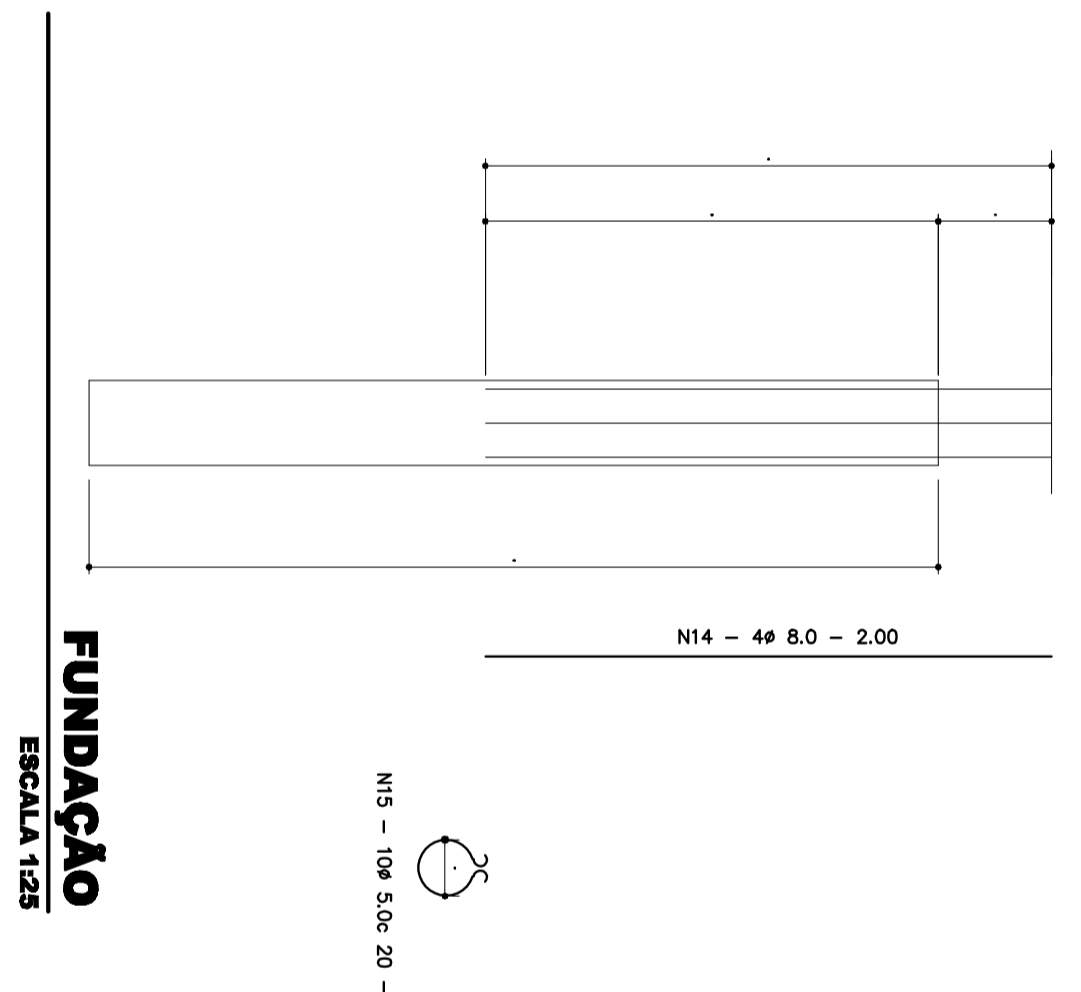

FUNDAÇÃO
ESCALA 1/25

COLABORADORES
Arquiteto: **FABIANO VENTURA** | Responsável Técnico: **FABIANO VENTURA**

GOVERNO DO ESTADO DE MATO GROSSO DO SUL
SECRETARIA DE ESTADO DE EDUCAÇÃO DO PARANÁ
COORDENADORIA DE GESTÃO GERAL DE ESCOLAS

DATA	ATIVIDADE
21/07/2021	PROPOSTA DE PROJETO
22/07/2021	ELABORAÇÃO DO PROJETO
23/07/2021	REVISÃO

PROJETO DE ARQUITETURA
COMPLEMENTARES - ESTRUTURA
TERMO DE EMPENHO Nº. 01/01